



「カフラホア in KYUSHU」

2026年
出演要項

2026年11月7日(土)・8日(日) 開催
於：福岡大名ガーデンシティ・パーク



全天候型の
洗練されたステージ



パーク内にはハワイ関連のショップも並びます

お申込みはWebサイトのお申込フォーム
からのみとなります。



<https://www.kahulaho.com/entrykyu>

2026年6月15日(水) 12時～受付開始

< 主催 > カフラホア事務局

< 協力 > Hawaiian Shop Lae
Hula Market Cocoro

【開催概要】

- イベント名 **カフラホア in KYUSHU** (カフラホア イン 九州)
- 開催日時 2026年 11月 7日 (土) 10:00~18:00
11月 8日 (日) 10:00~17:30 ※開催時間は予定
- 開催場所 福岡大名ガーデンシティ・パーク
福岡県福岡市中央区大名2-6-50
- 開催内容 フラ および タヒチアン ステージ
ハワイ関連ショップの出店
ハワイアンカルチャーのワークショップ 他
- 入場料金 無料
- 主催 **カフラホア事務局**
〒220-0072 神奈川県横浜市西区浅間町1-11-1-1F
E-mail : ngo@kahulahoa.com
公式ウェブサイト : <https://kahulahoa.com/>
Facebook : <https://www.facebook.com/kahulahoa>

【ご出演料金・出演時間について】

ご出演お一人につき ¥3,900 (税込)

- ・ **1エントリーにつき15名様以上**にてお申込みください。
 - ※ 15名様以下でもエントリー可能です。この場合は最低料金の¥58,500(税込)となります。
 - ※ 出演人数をご申告いただき、そちらに基づき事務局にて「ご出演料の金額確認書」を作成してお支払い金額をお知らせいたします。
 - ※ お申込み後、人数の変更があたりの際は随時お知らせください。
- ・ ご出演人数により、以下の時間が持ち時間となります。
 - 参加人数 30名まで：12分間 / 参加人数 31~50名まで：18分間
 - 参加人数 51名以上：24分間 * いずれも出ハケを含んだ時間です。
 - ※ 持ち時間内の曲数の制限はありません。
 - ※ バンドの生演奏にて踊っていただくこともできます。
 - ※ 生演奏にてご出演の場合、バンドのセッティング時間も上記時間内に含まれます。
 - ※ 詳細は、お問合せください。

お申込みは

<https://www.kahulaho.com/entrykyu>

にアクセス

【出演申込みについて】

・ご出演のお申込み手順は以下の通りです。



お申込フォーム
QRコード

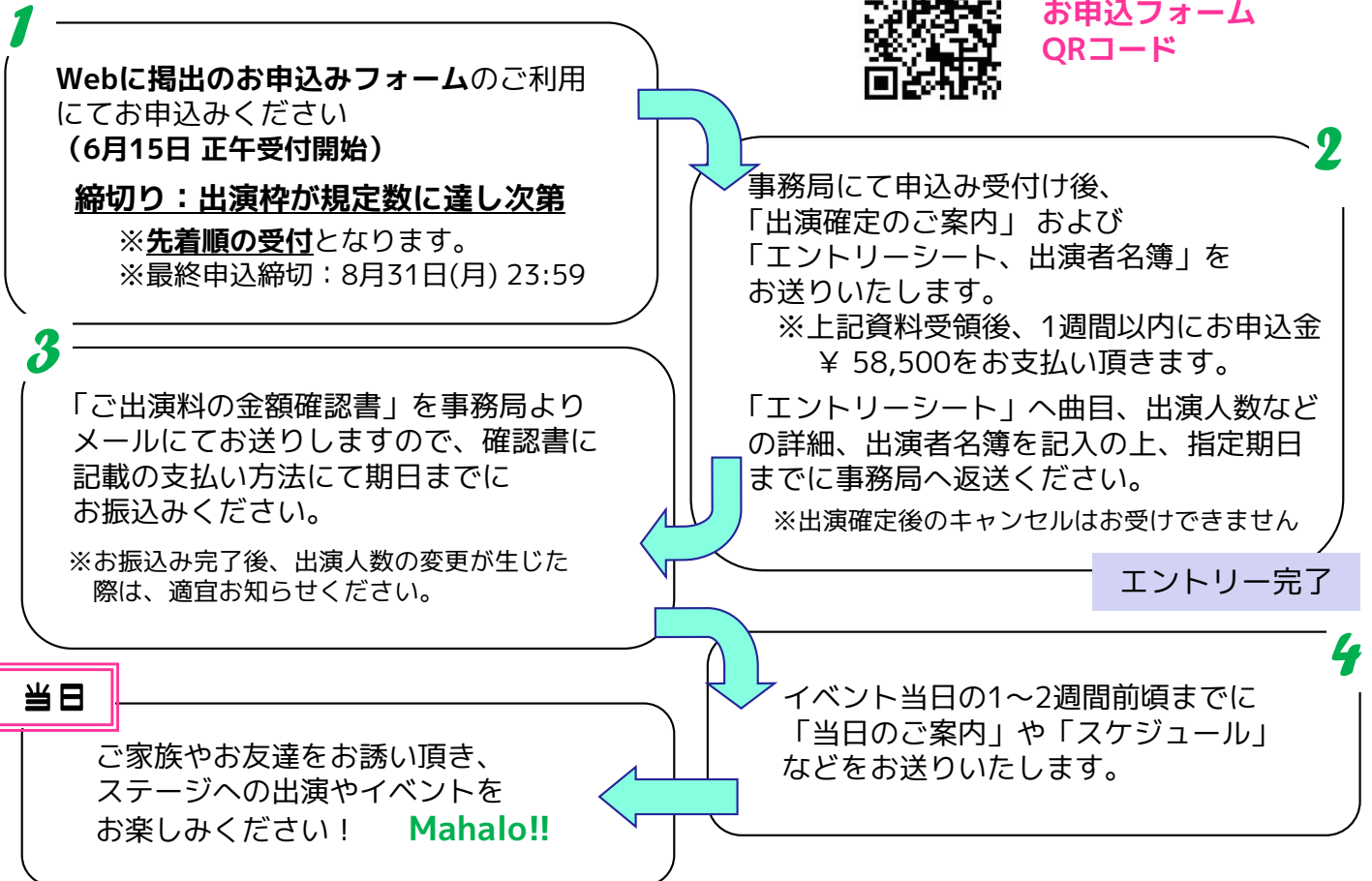

※ お申込みは、Webサイトのお申込みフォームをご利用ください。

お申込みを頂く前に以下をご一読頂き、ご理解くださった上でご応募ください。

- ・ お申込みは**6月15日(月) 昼12:00より先着順**にて受付け、規定数に達した時点で受付終了となります。
※お申込みは、規定の“申込みフォーム”をご利用ください。
→ <https://www.kahulaho.com/entrykyu>
なお、複数回送信されますと全て無効となってしまいますのでご留意ください。
送信できたかご不安の際は、事務局にお問合せ下さい。
- ・ お申込み受領後、出演確定のハーラウへ「ステージ出演のご案内」をお送りします。
このご案内をお受け取り後にお申込金として¥58,500をお支払いください。
- ・ 「ステージ出演のご案内」をお送りした以降のキャンセルはできませんが、やむを得ずキャンセルされる場合、お取消料(¥58,500～ ※申込人数により異なります。)を申し受けます。
- ・ 出演料は後日にご提出いただくエントリーシートに基づいて算出し、代表の方へ「ご出演料金確認書」にてお知らせいたします。その後、事務局指定の口座へお振込みいただきます。
※お申込金(¥58,500)は出演料に充当いたしますので、**最終的な出演金額の合計額より、その分を差し引きいたします。**

【ご出演について】

- ステージの大きさ (注) ステージの形は台形です。奥に向かって横幅が狭くなります。
メインステージ : 横幅 間口最大9.55m~5.34m × 奥行8.8m × 高さ30cm程度
サブステージ : 横幅 9.5m × 奥行2m (高さは観覧席床面と同じ)
※メインステージは屋内となり、パフォーマンス中の雨の心配はありません。
※ステージのイメージや図面は、次ページをご参照ください。
※ステージ先端に、1m間隔で印を付けます。
※サブステージはメインステージ下、客席前のスペースに設置(屋根なし)。
- ご準備頂く音源について
当日にご持参頂く音源は、**1枚のCDにエントリー曲順**にまとめてご収録ください。
なお、持ち時間には出ハケの時間も含まれておりますので、曲の分数が長く、**出ハケの時間に余裕がない場合は、時間通りの進行を実現するため事務局が判断し、かけ流しのCDを事前に作成、提出のお願いをさせていただきますことがあります。**
- 出演曲について
尊敬するハワイ文化であるフラとして、ご出演曲にはできるだけハワイアンソングまたはハパハオレをお薦めいたします。
- 当日のリハーサルなどについて
当日は、出演前のリハーサル時間はなく、場当たりもできません。また出演前、練習可能なスペースの用意もありませんことをご了承ください。
- 出演詳細について
出演前の準備(着替え、メイク)など、バックステージでの一連の流れは着替えテント、メイクエリアを分けてご利用いただきます。
※他の出演グループと共用にてご利用いただくこともあります。ご了承ください。
- フラ アンバサダーについて
「カフラホア」では、“フラのアンバサダー”としてハワイより来日するクムフラとのふれあいやワークショップを通じて、真のフラの素晴らしさやフラにとって大切なことをお伝えしています。今回のフラアンバサダーは調整中です。
確定次第、発表いたします。もうしばらくお待ちください。
- 当日イベントは屋外も含むため、当日の天候により開催に変更が生じることがあります。
 - ・ 少雨決行
 - ・ 荒天の場合は中止となる場合があります。中止と判断された場合は必要経費を除いた出演料を返金いたします。
- その他、当日の出演に関する詳細やステージスケジュール(出演時間)は、確定後に改めましてイベント開催日の1~2週間前にご案内いたします。
- ご不明点やご質問は、お気軽に事務局までご連絡ください。

TEL : 045-511-8418

【ステージイメージ】

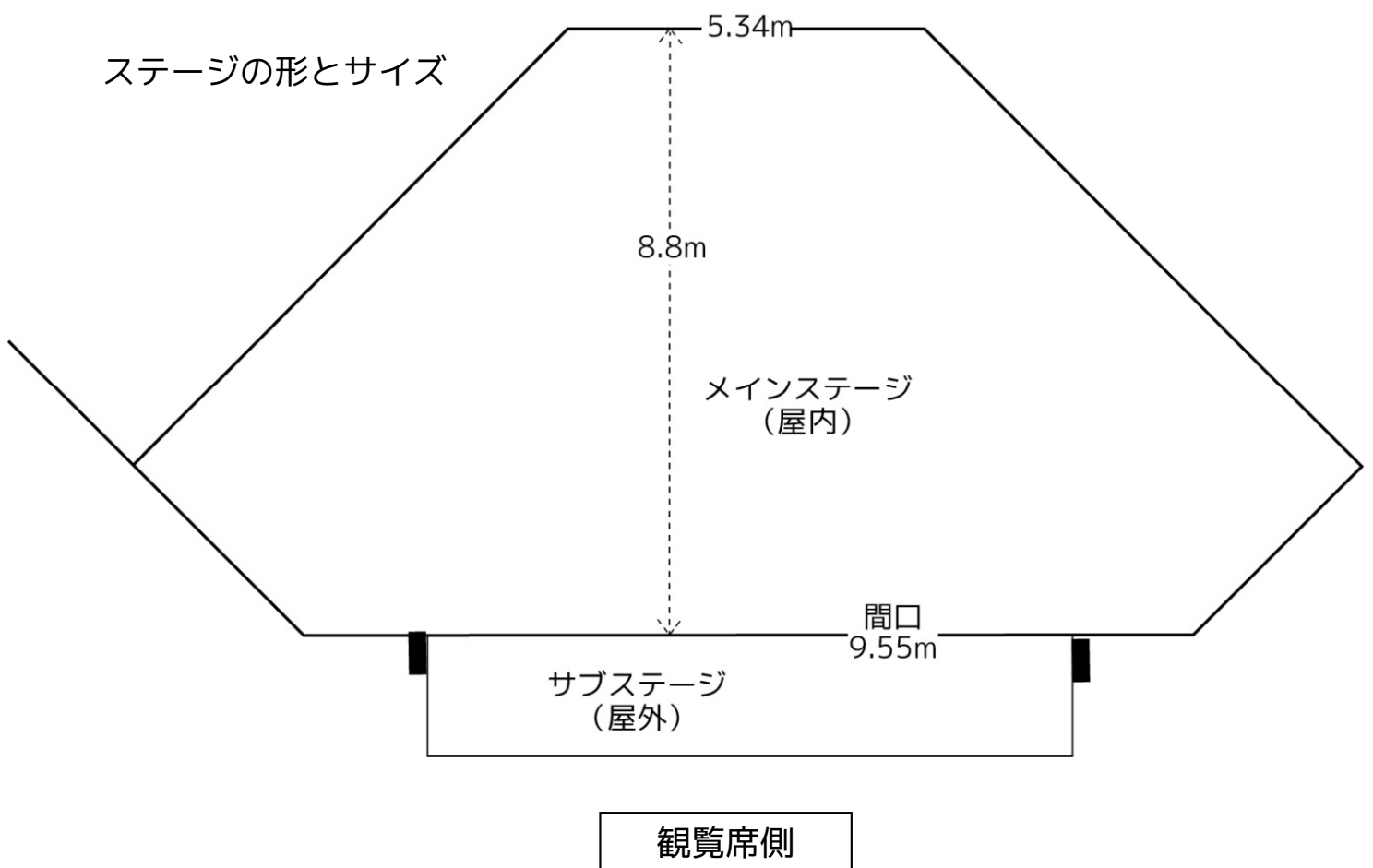
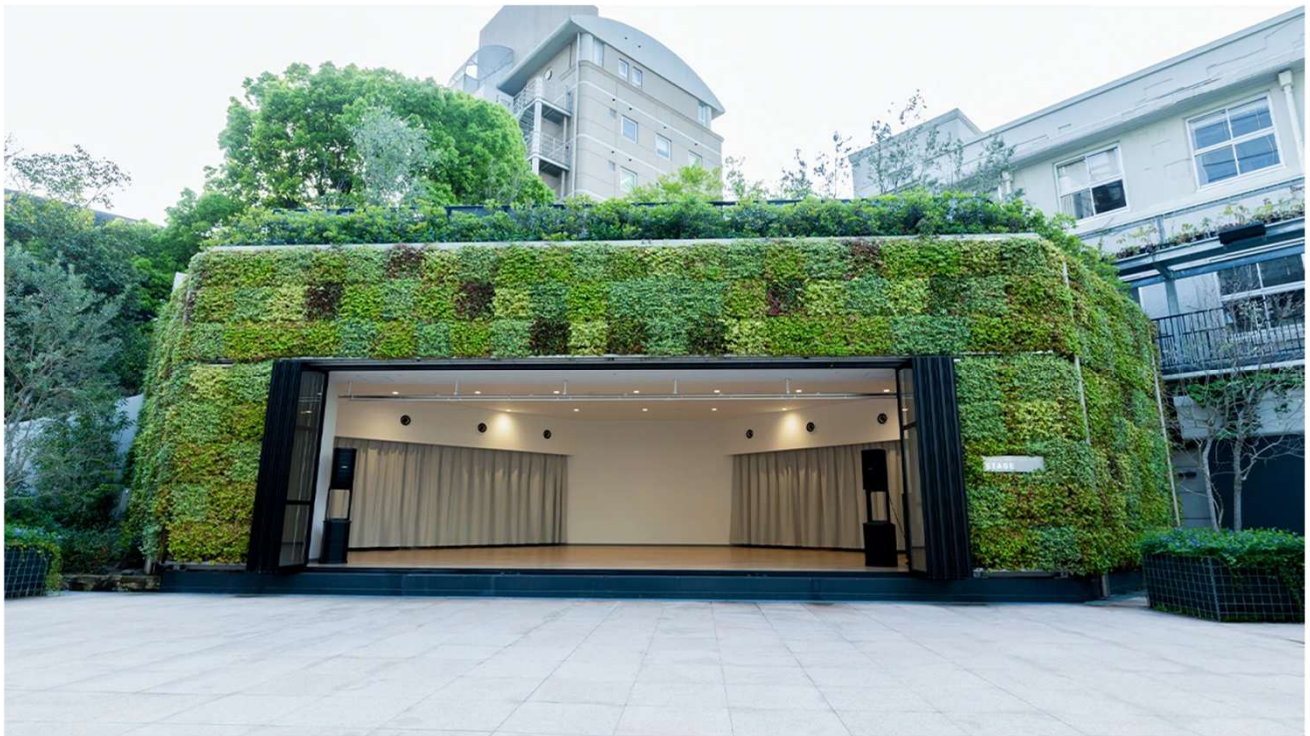

■「カ フラ ホア in KYUSHU」のステージは是非！生演奏で♪

HulaとMele（歌）は双方がなければ成立しません…

Hulaが楽しく心地よいのは、音楽があり、演奏するミュージシャンがいるからこそ。

「カ フラ ホア in KYUSHU」では、ダンサーの皆さまとミュージシャンの共演を通してフラやハワイアンミュージックを愛する気持ちを分かち合っていたいただきたいと思います。

生演奏でフラを踊るのが当たり前の“ハワイ流”でフラを更にステップアップ♪

しっかりと音を聴いてメロディを感じて踊る…

同じテンポで安定したデジタル楽曲のCDでは味わうことのできない“踊り終えたあとの達成感”は一つの経験値となります。演奏に耳を傾け、曲のテンポに合わせて自身に集中することによって、CDにて人前で踊る緊張とはまた違った緊張感があり、それはフラの技術向上にも繋がります。生演奏で踊る素晴らしさと達成感を味わうとこれまで以上にフラが楽しいものと感じられるはず…

Hula とMele がなくてはならない存在のように、ダンサーとミュージシャンもお互いになくなくてはならない存在として繋がって欲しいと、常に私たちは願っています。

是非！カ フラ ホアのステージを生演奏にて盛り上げてください！

生演奏での出演は、注目度が上がります♪

事務局にてミュージシャンをアレンジいたします。

演奏料：¥15,000（税別） / 1 曲 ※別途、出演料が掛かります。

※CD との組合せも可能です。例：1 曲目CD、2 曲目生演奏 など

演奏：曲のバージョンやテンポ等を伺い、オリジナルと同様の構成にて進行します。

※ メインステージとは別にミュージシャン専用のステージがありますので、ダンサーとミュージシャンはセパレートして、のびのびパフォーマンスを行うことができます。

※ ご自身でバンドをご手配予定の方は、別途、以下の音響調整料が掛かります。
ご希望の際は事務局へお申し出ください。

音響調整料：20分以内 ¥10,000（税別） / 20分超 ¥20,000（税別）

ご質問などは、お気軽にご連絡ください！ カ フラ ホア事務局：045-511-8418

生演奏で踊ることに是非、挑戦してください！

